

ESTADO PLURINACIONAL DE BOLIVIA
MINISTERIO DE DEFENSA



BOLIVIA



Ayuda Humanitaria
y Protección Civil

Plan de Implementación Humanitario

HIP 2015 - 2016
para América del Sur

PROYECTOS

DIPECHO & RESILIENCIA INUNDACIONES



Bolivia, es escenario de eventos adversos

Oct 2013 – Mayo 2014

- 2.000.000 afectados
- 82.302 damnificados
- 67 personas fallecidas



Inundaciones

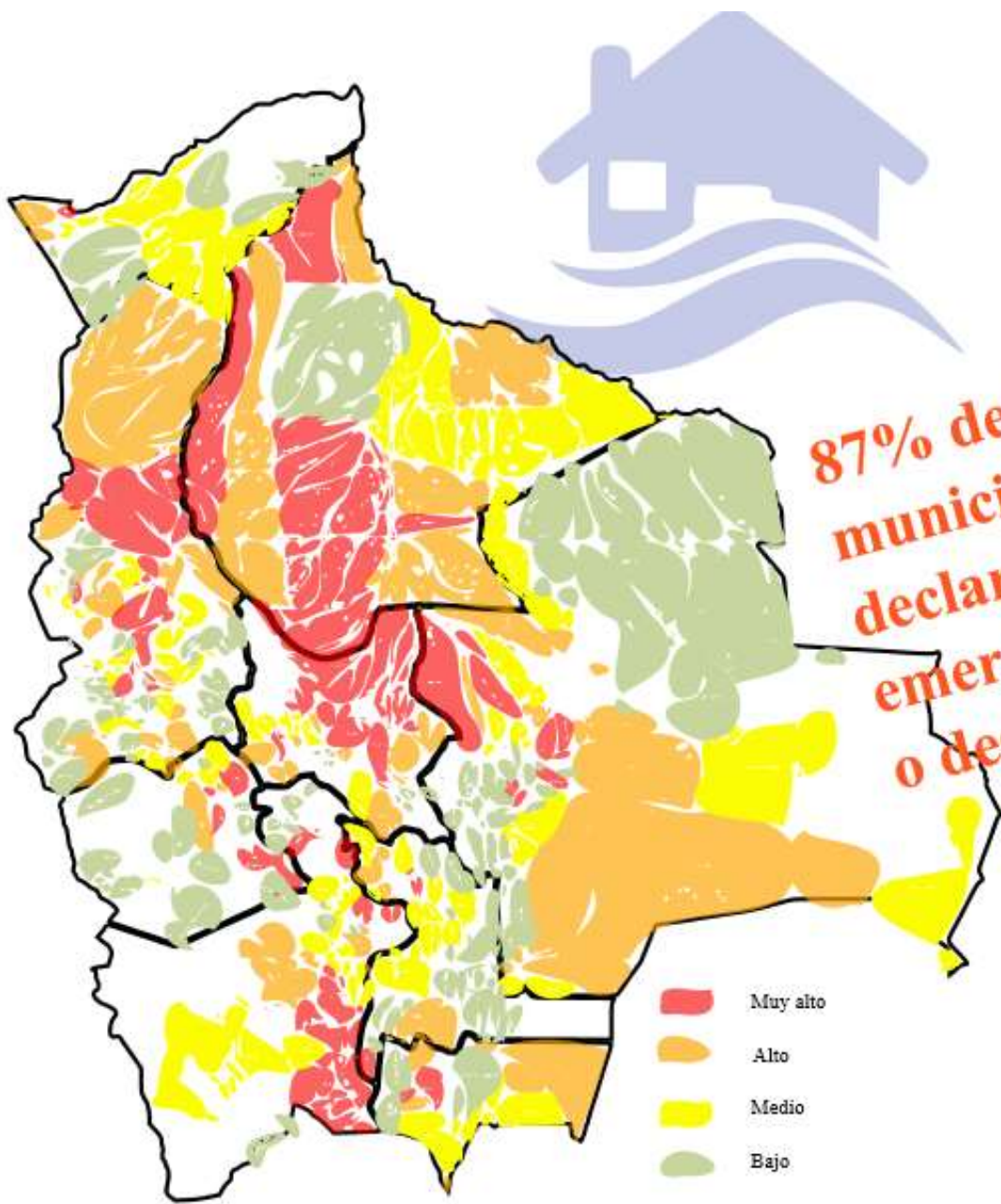

Sequía

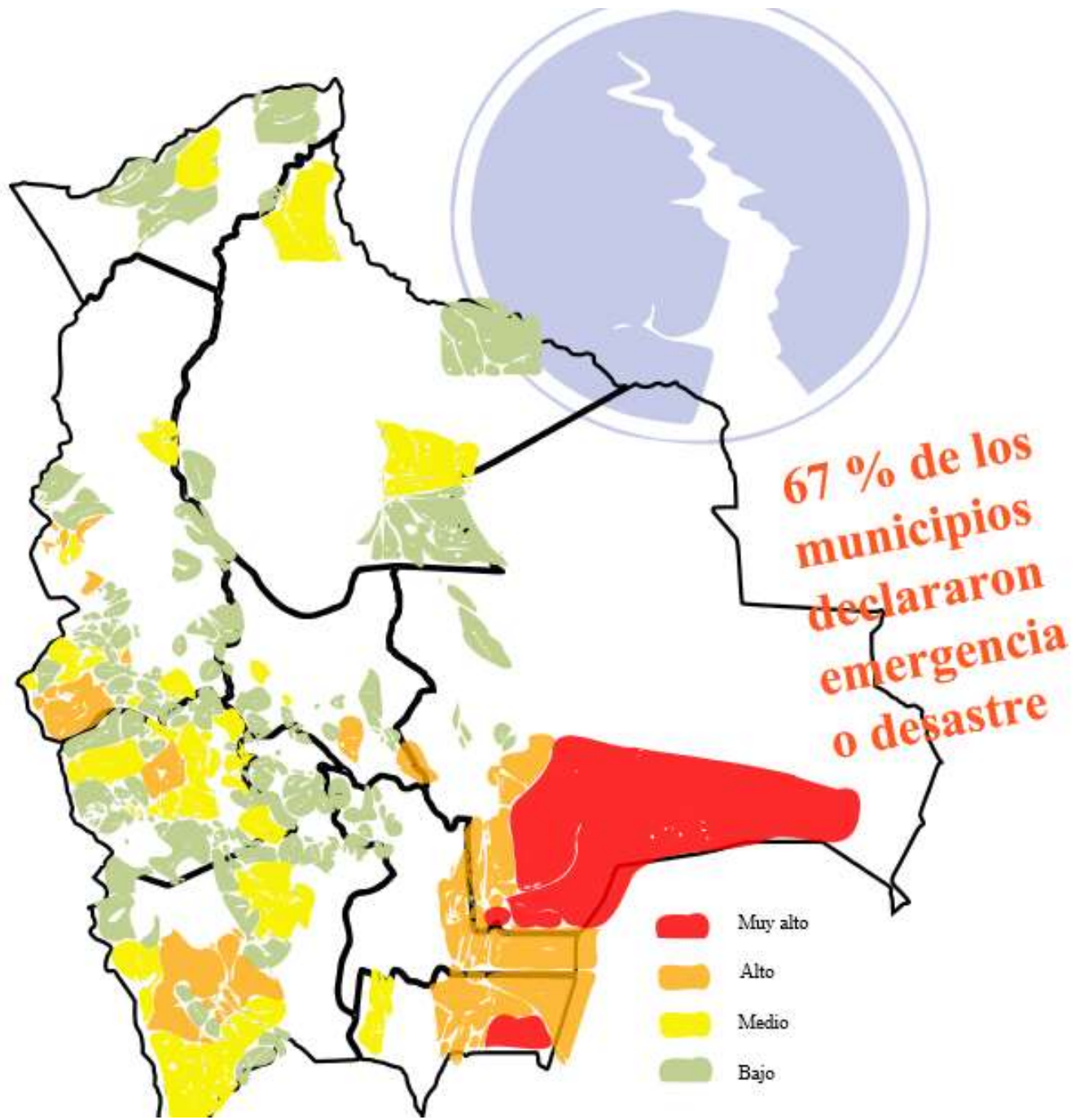

Heladas

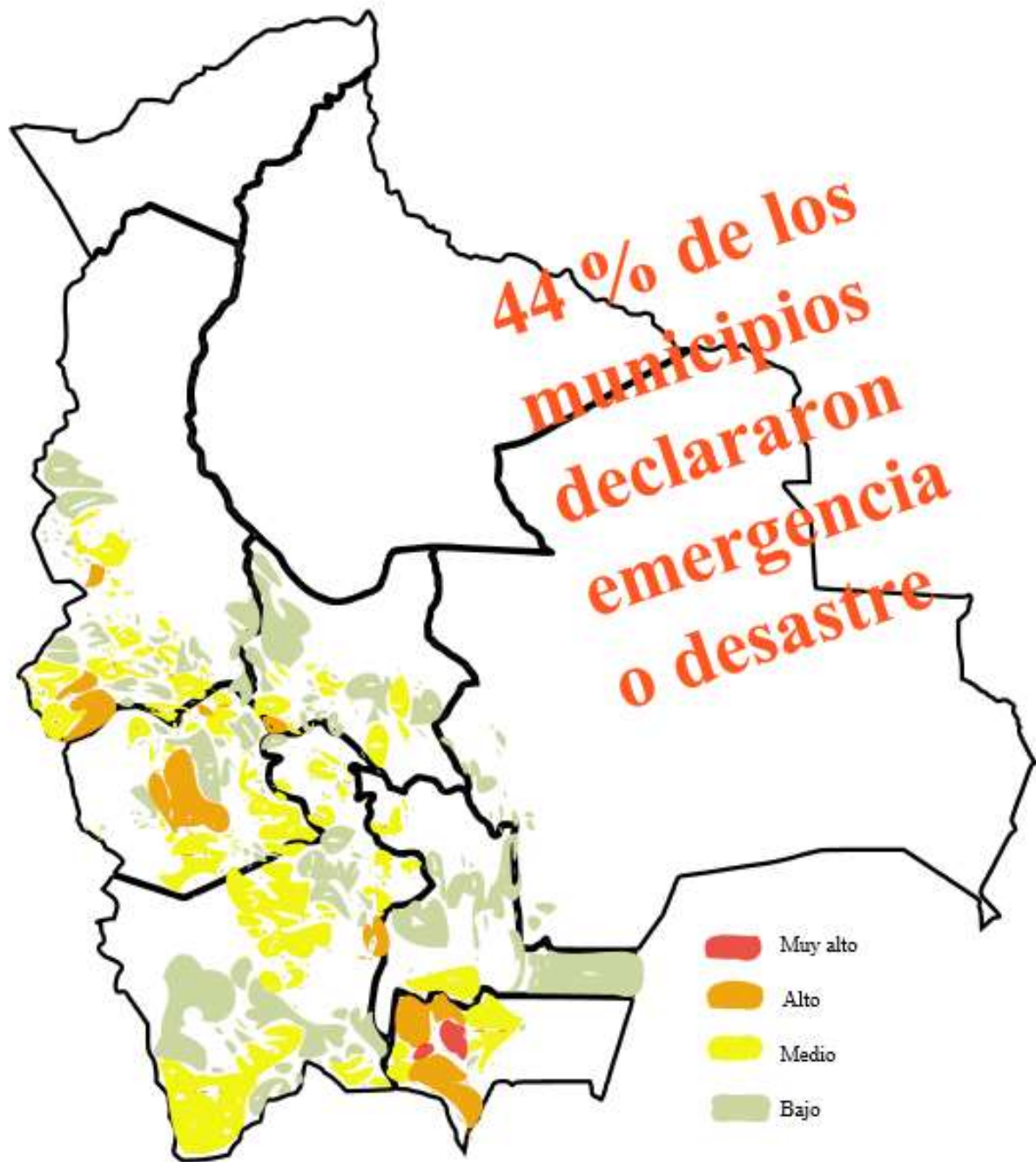

**¿Y qué estamos
haciendo para no
ser afectados?**



Aspecto Normativo



Ley N° 602

D.S. N° 2342

Identificación y Conocimiento del Riesgo de Desastres

La reducción del riesgo, que involucra la percepción individual, la representación social y la evaluación objetiva del riesgo. El conocimiento del riesgo es también esencial para promover una cultura de prevención.

Reducción del Riesgo de Desastres

Las actividades RRD deberán planificarse y llevarse a cabo considerando sus niveles de exposición al riesgo de desastres y estableciendo los mecanismos para reducirlo o controlarlo, así como para evitar la creación de nuevos riesgos, que involucra propiamente a la prevención, mitigación y recuperación ante la vulnerabilidad física y social.

Atención de Desastres y/o Emergencias

La gestión reactiva del riesgo se puede impulsar a través de preparación, alerta, respuesta y rehabilitación, ante el desarrollo o el inminente suceso de afectación.

Protección Financiera para la Gestión de Riesgos

Tiene que ver con la transferencia y retención del riesgo desde el punto de vista financiero, inversión pública y fideicomiso

Entonces,
¿De qué
se trata
el proyecto?

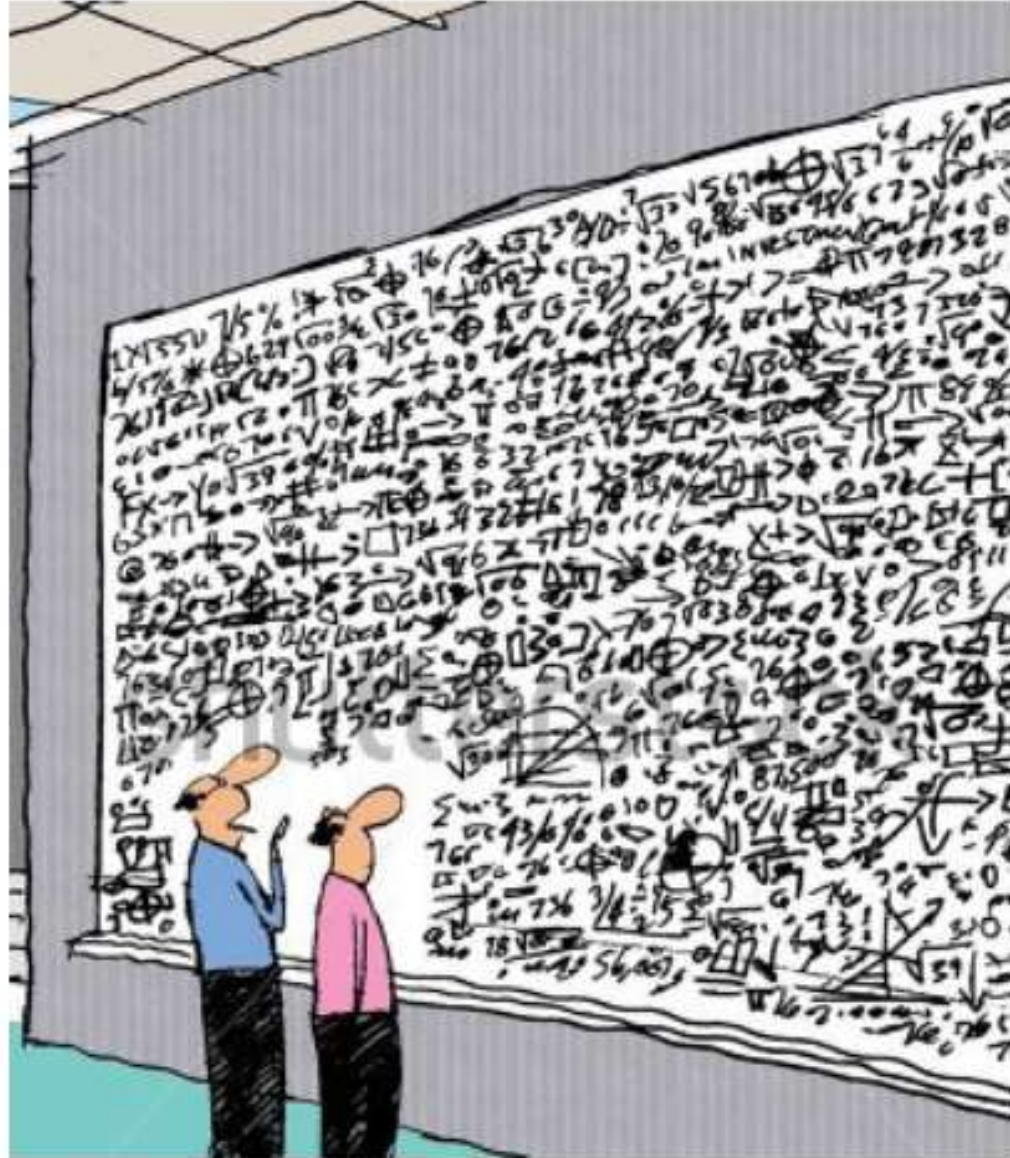

5

Proyectos



Mayo/2015

Diciembre/2016



4.38 M €

1

Construyendo resiliencia en gestión del riesgo de desastres en Bolivia



Recursos ECHO: 1.1 millones de euros



Capacidades en gestión de riesgos
+ cultura ciudadana
+ lineamientos territoriales



40 municipios (incluyendo El Alto y Chipaya)
en 5 departamentos



303.454 habitantes
110 instituciones



CARE, CARITAS, COOPI, CRS Y OXFAM

Contribuir a mejorar las capacidades de respuesta a emergencias y crear una cultura ciudadana en gestión de riesgos inclusiva de la sociedad civil Boliviana, construyendo conjuntamente lineamientos territoriales que estén anclados en la Ley de Gestión de Riesgos

1. Diseño de 4 Lineamientos y asistencia técnica al VIDECI

2. Implementación de los lineamientos en: 5 gobernaciones y 62 municipios

3. Gobierno Autónomo Municipal de El Alto

4. Implementación de Caja de Herramientas



OXFAM



2

Incremento de la preparación y resiliencia en comunidades indígenas vulnerables priorizadas y organizaciones, bajo un enfoque multisectorial a nivel local, sub nacional y nacional en las cuencas del Río Beni y Mamoré



Recursos ECHO: 1.85 millones de euros



Fortalecer capacidades de resiliencia + reducir el impacto de los desastres mediante SAT y SNATD



Departamentos de Beni y La Paz en las cuencas de los ríos Mamoré y Beni



47,400 personas
181 organizaciones



FAO, PNUD, UNICEF, IOM, Christian Aid, Fundación Salud Río Beni

Contribuir al desarrollo de capacidades y adopción de estrategias resilientes de comunidades e instituciones locales, para reducir su vulnerabilidad, complementando y fortaleciendo las capacidades municipales a nivel departamental y nacional.

Sistemas de Alerta Temprana

Salud, nutrición y agua segura

Medios de vida

Educación y capacitación

Albergues

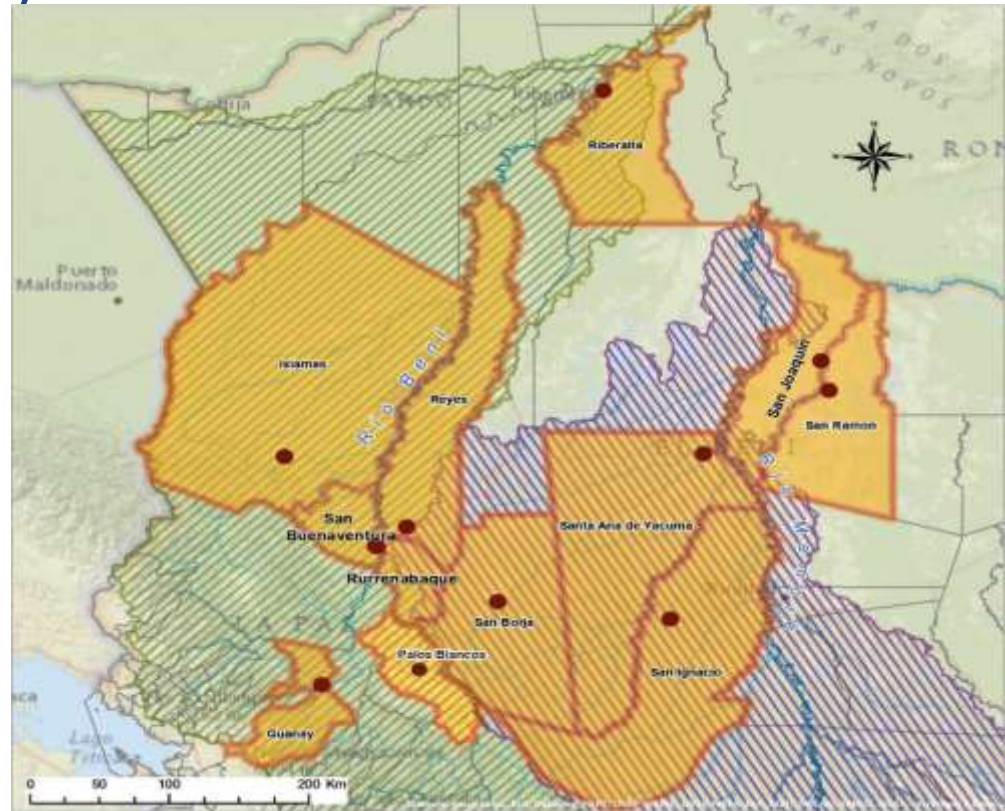

Organización de las Naciones Unidas para la Alimentación y la Agricultura



3

Fortalecimiento de la Resiliencia a Inundaciones en Comunidades de las Cuencas de los Ríos Beni y Mamoré



Recursos ECHO: 1.15 millones de euros



Reducción de vulnerabilidades de la población ante eventos climáticos adversos



8 municipios: Riberalta, San Borja, San Buenaventura, Ixiamas, Guayaramerín, San Ignacio y Santa Ana del Yacuma)



229.326 Individuos
332 Organizaciones



Visión Mundial, Acción contra el Hambre, GVC

Contribuir a la reducción de vulnerabilidades de la población ante eventos climáticos adversos en las cuencas de los ríos Beni y Mamoré.



230.000 Personas 

 332 Organizaciones



Salud



Agua, Saneamiento e
Higiene Básica



Gestión de Recursos
Naturales



Seguridad
Alimentaria



Educación



Protección



Medios de Vida



TAROPE
FORTALECIMIENTO DE LA RESILIENCIA



4

Más educación, menos riesgo: Fortaleciendo la Reducción del Riesgo de Desastres y la Resiliencia a través de la educación DIPECHO IX



Inclusión de un enfoque integral en la educación para la reducción del riesgo de desastres



Bolivia, Colombia, Ecuador, Paraguay y Perú



25.010 beneficiarios directos.
50 organizaciones.
Sociedad civil



Save the Children International,
UNESCO-FR, Plan Internacional

Construir una cultura de seguridad y resiliencia a través de la educación para la reducción de riesgo de desastres y la promoción de un entorno educativo seguro y protector.

- 25.010 beneficiarios directos.
- 50 organizaciones.
- Se priorizan las acciones con NNAs.

Fortalecimiento institucional de las comunidades educativas

Estrategias en GdR en la enseñanza y la investigación en la educación superior

Liderazgo y participación de niñas/os jóvenes en RRD en sus comunidades educativas y locales



Save the Children®



5

La implementación del Marco Internacional para la Reducción del Riesgo de Desastres post-2015 en los niveles local, nacional y regional en América del Sur



Mejorar la resiliencia a través de incidencia política, desarrollo de capacidades e intercambio de información



UNISDR



Gracias.....